

Educación Infantil

Normas

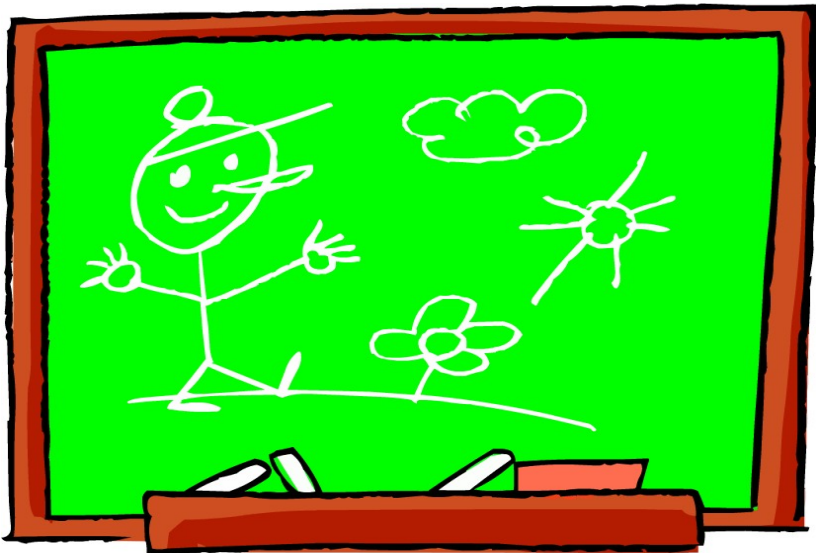

Curso 2011-2012

Cuando un niño llega por primera vez a la escuela se dan unos hechos y situaciones conflictivas que requieren un conocimiento y tratamiento particular.

El comienzo de curso significa la adaptación de todas las personas implicadas: padres, niños y educadoras, a unos nuevos esquemas de funcionamiento que conllevan un cambio de ritmo en la actividad habitual.

El periodo de adaptación supone para los niños la salida del mundo familiar conocido y seguro y la entrada a un mundo donde su entorno cambia y se amplía.

Los niños y las niñas desarrollan sentimientos de angustia e inseguridad que se pueden exteriorizar ej.: llantos. Necesitan mucha comprensión y ayuda por parte de los adultos que están a su lado.

El papel de los padres es fundamental: han de vivir la separación sinceramente, con tranquilidad, intentando tener confianza en la escuela y sobre todo en las posibilidades del niño. La comunicación entre la familia y la tutora nos aliviará de inquietudes y creará un hilo conductor que favorecerá la adaptación.

El papel de la tutora es vivir con cada niño este proceso, acercándose afectivamente y respetando sus ritmos. Responderá a sus necesidades biológicas y se mantendrá tranquila para darle seguridad y confianza.

En este periodo de adaptación queremos resaltar que es el niño el que lo tiene que superar es un proceso personal y voluntario. Debemos, saber que si evitamos el conflicto estamos evitando su crecimiento interior. Desde la seguridad afectiva y física podrá comenzar a relacionarse con los demás y a integrarse en las actividades y rutinas escolares.

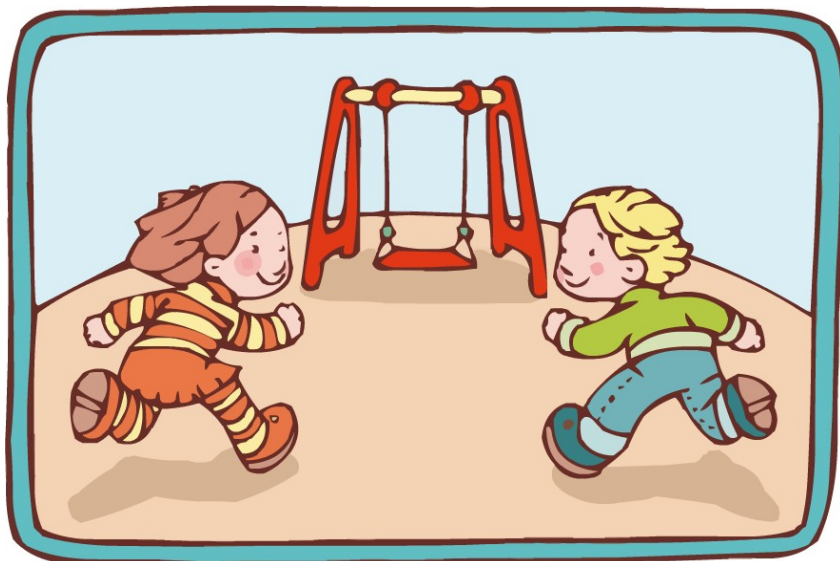

Entradas y salidas:

Durante el periodo de adaptación, a los niños de tres años, podéis acompañarlos y recogerlos a la puerta de la clase y seréis breves por el bien del niño/a.

Una vez superado este periodo la entrada y salida será en el patio infantil.

Cuando llueve abren las puertas un poco antes para evitar aglomeraciones. Rogamos les esperen en el zaguán de la planta de infantil.



Ausencias:

Cuando tengáis que recoger a vuestro hijo/a antes de terminar el horario escolar debéis pasar por portería y firmar. Si no está el conserje ir a secretaría.

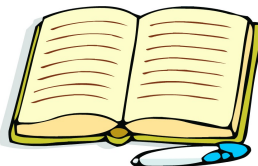

Si un niño por algún motivo no va a venir a las 9h, pero se va a incorporar después y es de comedor hay que avisar anteriormente a la tutora.

Uniforme:

Vendrán sin uniforme hasta el 16 de septiembre. Ponerles ropa cómoda que se puedan bajar fácilmente para ir al baño (evitar cinturones, botones, petos...) A partir del 19 de septiembre es obligatorio el uniforme. Hay dos, uno para el verano y otro para el invierno. Se venden en Tutto Piccolo.

Traer el babi con su nombre y una cinta para colgarlo.

Marcar todas las prendas: sudaderas, pantalones, polos, chaquetas, paraguas, etc. Y poner una cinta grande para colgarlos.



Normas:

Les vamos a detallar una serie de normas que deben cumplir para el beneficio de todo el colegio y sobre todo de sus hijos.

Horario:

El curso comenzará el día 8 de septiembre y terminará el 22 de junio.

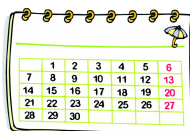

El horario de septiembre y junio será de 9h a 13h (excepto durante el período de adaptación de tres años). De octubre a mayo: mañana de 9h a 12h y tarde de 15h a 17h. Para evitar aglomeraciones saldrán siempre 5 minutos antes.

Para los padres que necesiten traer a sus hijos antes de las 9 hay un servicio de permanencias desde las 7' 50h.

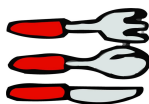
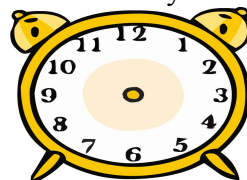

Comedor:

Los niños que se queden al comedor, tanto los fijos como los de bono, deben de traer:

- Un babi distinto al del colegio marcado y con una cinta para colgar.
- Una bolsita de aseo marcada, el cepillo y la pasta también marcados. La bolsita que sea pequeña y que no sea de tela. No traer peine, ni vaso, ni colonia.

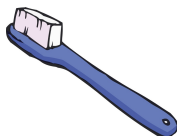

- La bolsita saldrá todos los viernes para que la reviséis y la lavéis
- Los niños que se quedan a dormir traerán una sábana marcada, (no manta). La sacarán todos los viernes para lavarla.



- Una bolsa de tela pequeña y dentro una muda de ropa interior (braguitas o slips y calcetines). Todo esto marcado. Si se utilizase ropa del comedor, devolverla cuanto antes.

Existe un servicio de comedor a través de la compra de un bono en portería o secretaría. Los bonos que se utilizan al mes se cargan al nº de cuenta bancaria.

Hay una hoja informativa por si no ha comido o ha pasado algo. Se sacará cuando sea necesario.

Se hace menú especial en caso de alergias, intolerancias o problemas puntuales siempre bajo previo aviso y bajo prescripción médica.



Medicinas:

Cuando un niño está enfermo no puede asistir al colegio por dos motivos: por posibilidad de contagio y sobre todo porque necesita cuidados especiales.

No se les administrará ninguna medicación si no traen firmada la autorización con la hora y dosis exacta (unidosis).

A ser posible que se la administren en casa.

Varios:

- En caso de desayunar en el colegio deben traer una sola cosa (preferentemente bocadillo), dentro de una bolsa de tela marcada con su nombre por fuera.



- No traerán juguetes de casa.
- No se repartirán tarjetas de invitación a cumpleaños en el cole.
- Se recomienda no traer golosinas en los cumpleaños.
- No traer sortijas, pulseras, cadenas, relojes...
- El último día de colegio antes de Navidad podrán venir vestidos de pastores. El último día de colegio antes de las vacaciones de verano podrán venir disfrazados.

Material:

Tenéis que traer:

- Una caja de pañuelos de papel.
- Un paquete de toallitas de bebé.
- Un rollo de papel de cocina.
- Una revista con muchos colores.

Todo esto lo ponéis dentro de una bolsa de plástico con el nombre puesto en ella.

Una bolsa de tela grande marcada por fuera con el nombre y dentro una muda completa de ropa toda marcada.

Una bolsa viajera con nombre.

Gracias por vuestra colaboración





Col·legi Sant Roc. C/Espronceda nº1 - 03803 - ALCOI

Teléfono: 965 33 15 60

E-mail: infantil@colegiosanroque.org

Web: www.colegiosanroque.org